

Parque mirador "Presa Eustaquio Buelna"



PRESA EUSTAQUIO BUELNA



Parque mirador "Presa Eustaquio Buelna"

- ÁREA SOBRE NIVEL DE NAME.....: 65,058.62 M²
- ÁREA BAJO NIVEL DE NAME.....: 74,851.98 M²
- **PARQUE MIRADOR ÁREA TOTAL.: 139,910.59 M²**

- AVENIDA MARIANO MATAMOROS.....: 773.68 ML

Parque mirador "Presa Eustaquio Buelna"



Parque mirador "Presa Eustaquio Buelna"

JUSTIFICACIÓN:

Es respuesta a las necesidades de espacios públicos de calidad e incluyentes que dignifiquen la imagen urbana.

Se convertirá en un gran parque de la ciudad, donde se darán cita las familias para convivir en un ambiente natural. Este proyecto "Parque mirador presa Eustaquio Buelna" contempla actividades deportivas, y de esparcimiento; convirtiendo los espacios en símbolos de identidad.

OBJETIVOS:

- **Mejorar el medio ambiente y el entorno urbano.**
- **Crear espacios públicos de calidad.**
- **Conformar un circuito con andadores, ciclovías que fomenten la movilidad sustentable.**
- **Fomentar la convivencia familiar y la actividad física.**

Planta de Conjunto

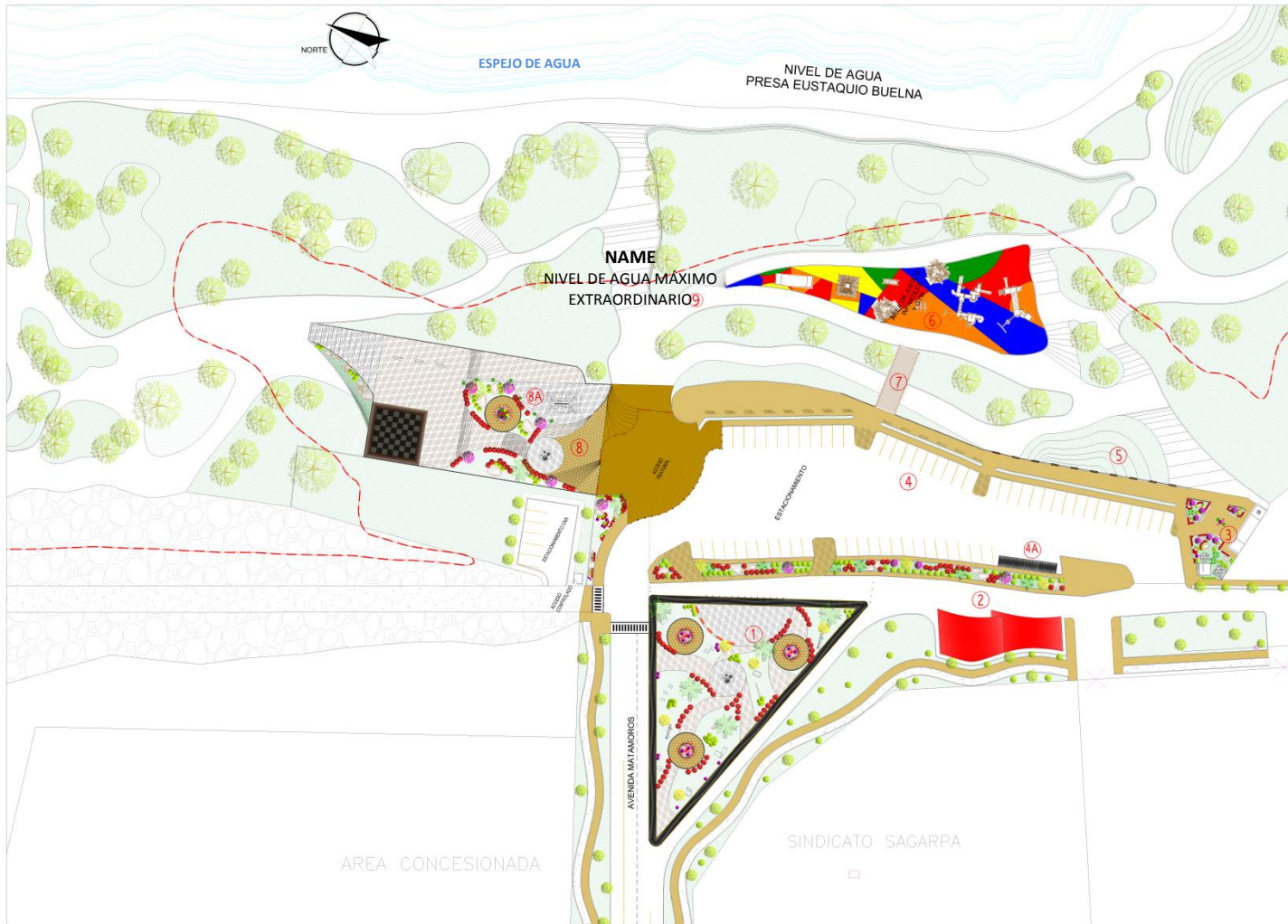

PROYECTO: PARQUE MIRADOR PRESA EUSTAQUIO BUELNA

LOCALIZACIÓN:



- SIMBOLOGÍA:**
- BOLLARDO LUMINOSO LED MARCA TECNOLITE MODELO HLED-100/ACI
 - NIVEL DE AGUAS MÁXIMO EXTRAORDINARIO (NAME)
 - BOLLARDO DE CONCRETO

- DESCRIPCIÓN DE ÁREAS:**
- 1 PLAZA ARBOLEDA
 - 2 ÁREA DE COMIDA RÁPIDA TECHADO
 - 3 PLAZA DE SERVICIOS
 - 4 ESTACIONAMIENTO MIRADOR
 - 4A ESTACIONAMIENTO PARA BICICLETAS
 - 5 PLATAFORMAS MIRADOR
 - 6 ÁREA DE JUEGOS INFANTILES Y DYN
 - 7 PUENTE MIRADOR
 - 8 PLAZA MIRADOR
 - 8A FUENTE DE CHORROS
 - 8B FUENTE DE CHORROS
 - 9 ANDADORES INTERIOR VASO DE LA PRESA

TIPO DE PLANO: PLANTA DE CONJUNTO
 DIRECCIÓN: GUAMUCIL, SALVADOR ALVARADO, BINALUA

ELABORÓ: INSTITUTO MUNICIPAL DE PLANEACIÓN URBANA DE SALVADOR ALVARADO

FIRMA Y SELLO:

FECHA: 11/AGO/2014 CLAVE DE PLANO: 015-0001-E1

ESCALA:

Descripción de áreas



1. **Plaza Arboleda**
2. **Área de comida Rápida techado**
3. **Plaza de servicios**
4. **Estacionamiento mirador**
- 4 A. **Estacionamiento para bicicletas**
5. **Plataformas mirador**
6. **Área de juegos infantiles y gym**
7. **Puente mirador**
8. **Plaza mirador**
- 8 A. **Fuente de chorros**
9. **Andadores interior vaso de la presa**

Ingreso al parque mirador, Av. Mariano Matamoros





Plaza Arboleda

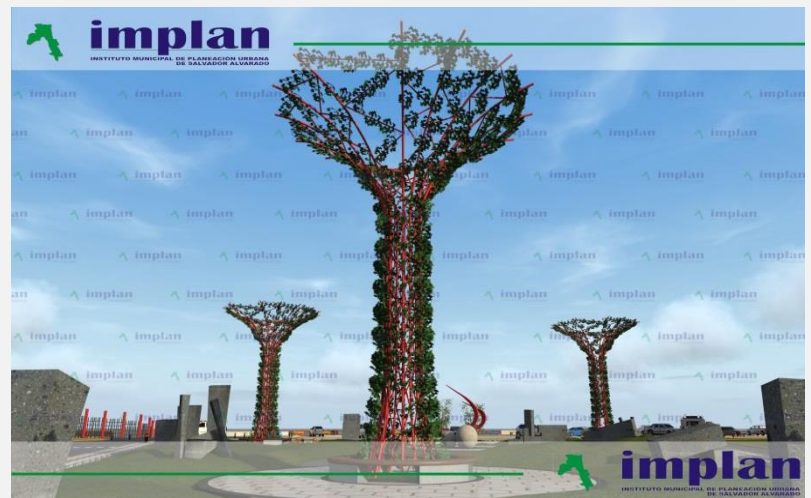

Plaza Arboleda



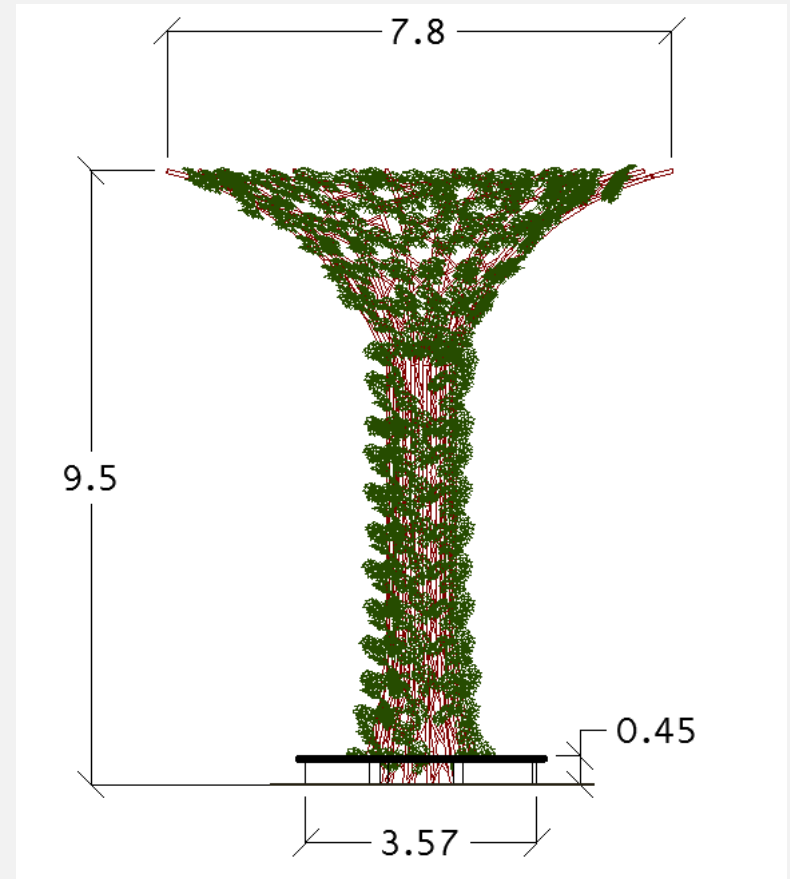
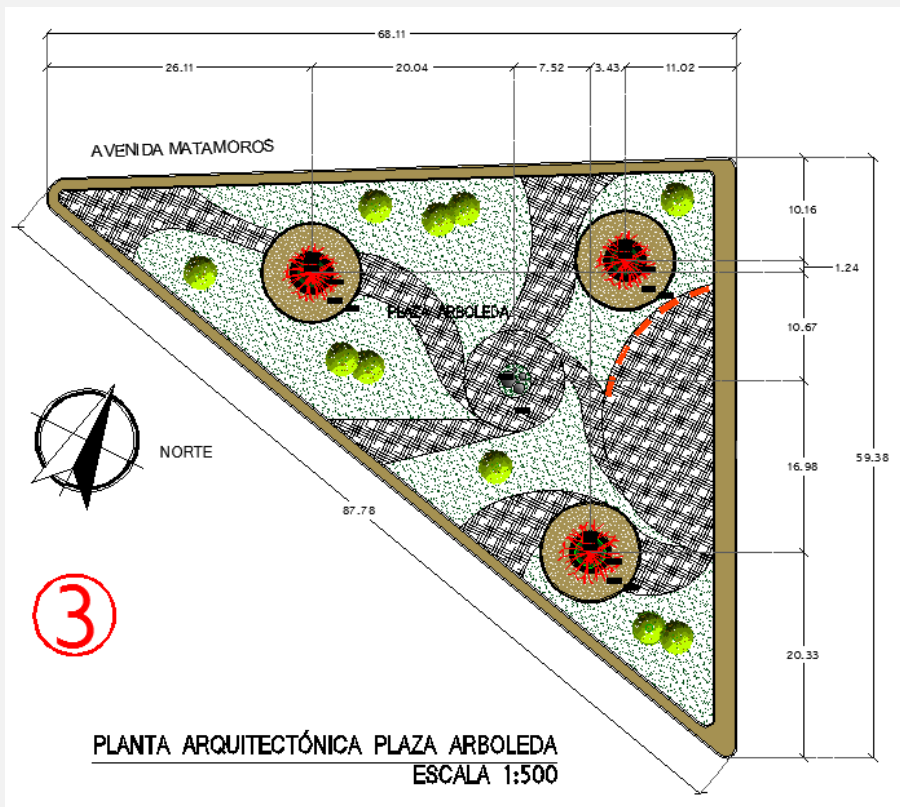

Detalle de estructura de árbol

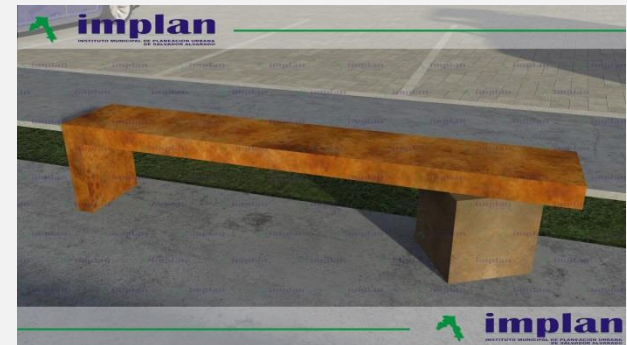

SECCIÓN ÁREA DE COMIDA RAPIDA Y PLAZA DE SERVICIOS



Sección de comida rápida

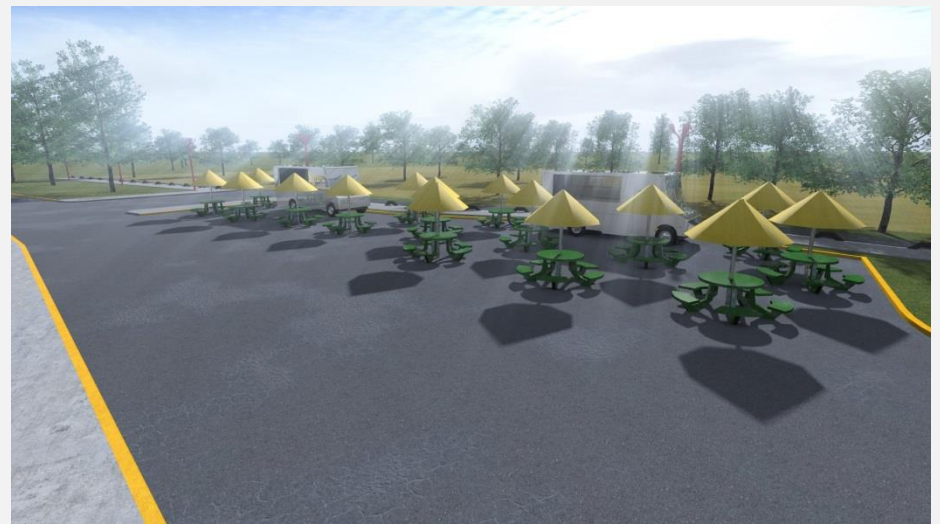
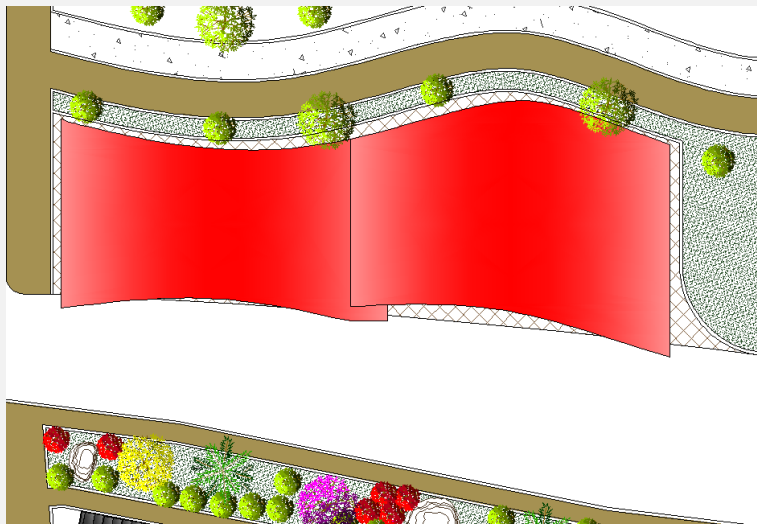
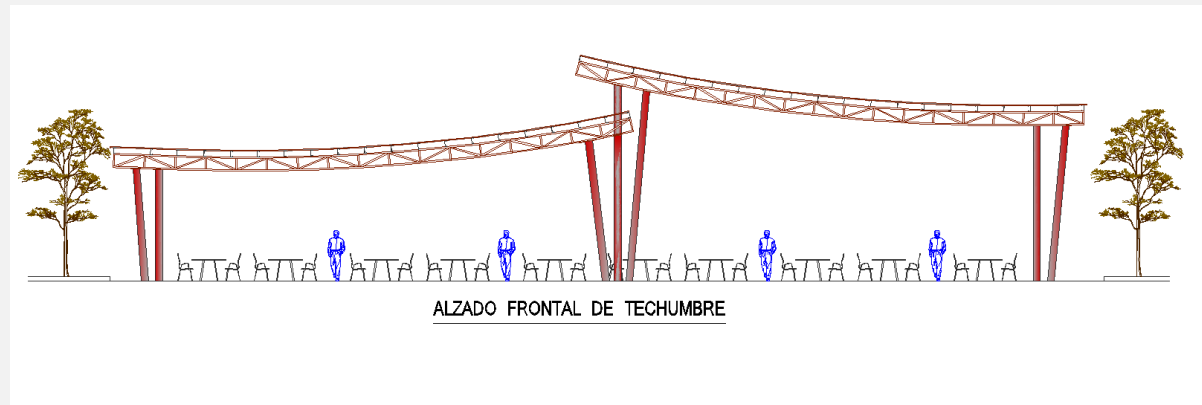
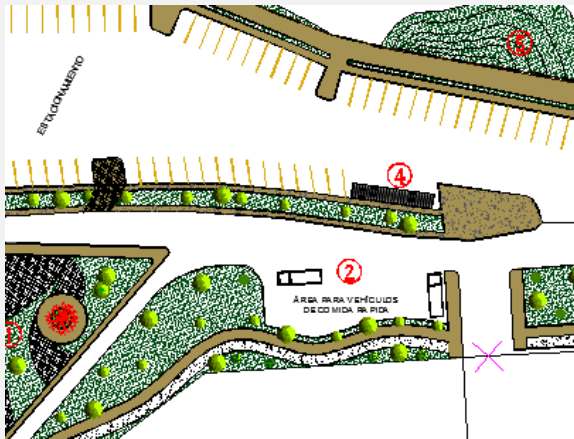

Planta de Conjunto, sección de comida rápida.

Detalle de mobiliario



**Planta Arquitectónica,
Plaza de Servicios.**

Sección estacionamiento de bicicletas

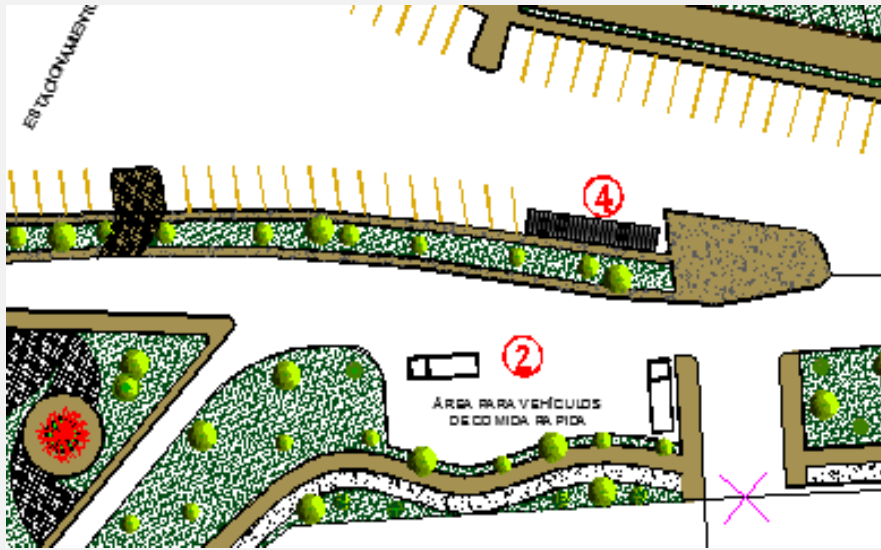

Estacionamiento Mirador



Detalle Arquitectónico Mobiliario Urbano, Bancas.

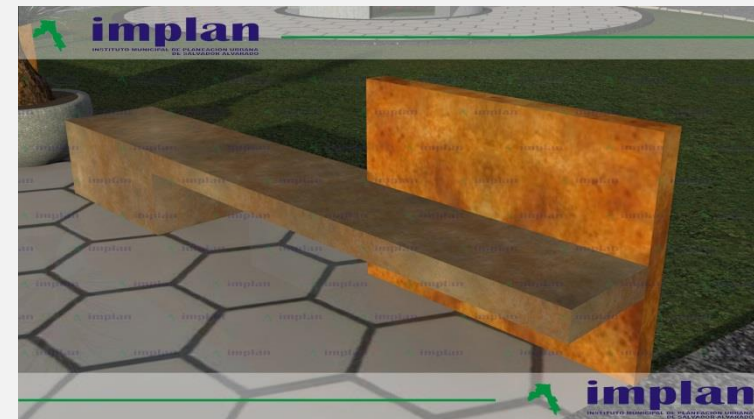
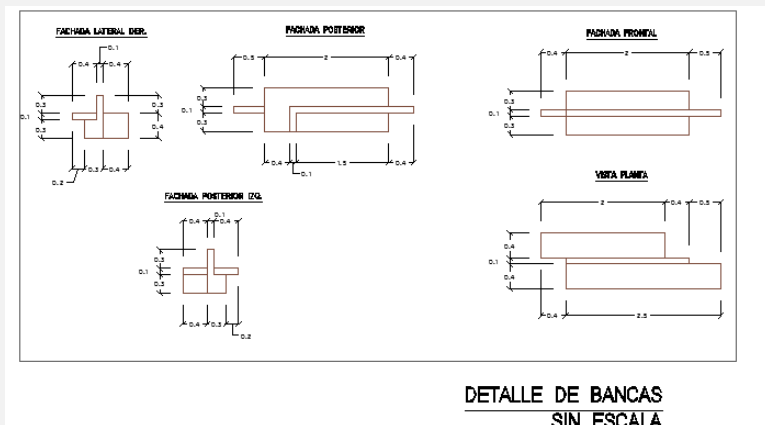
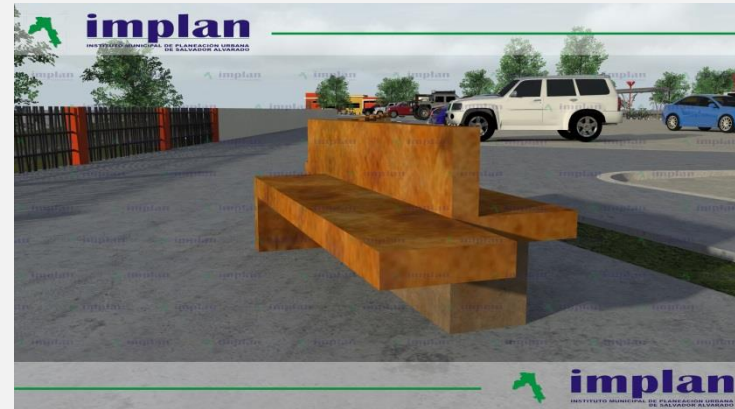
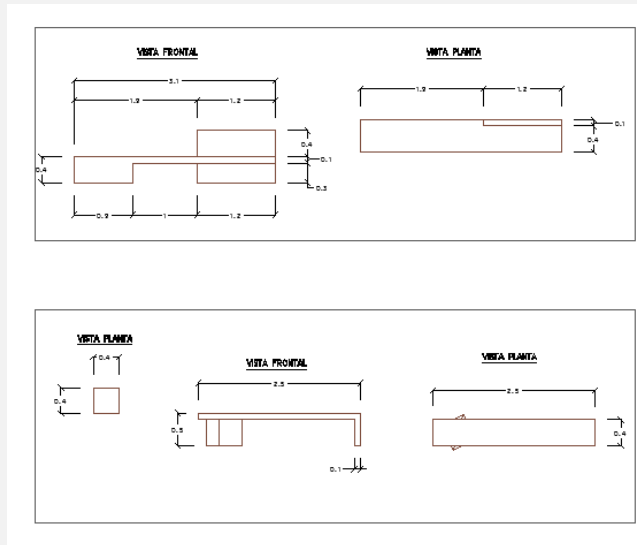

Detalle de Mural

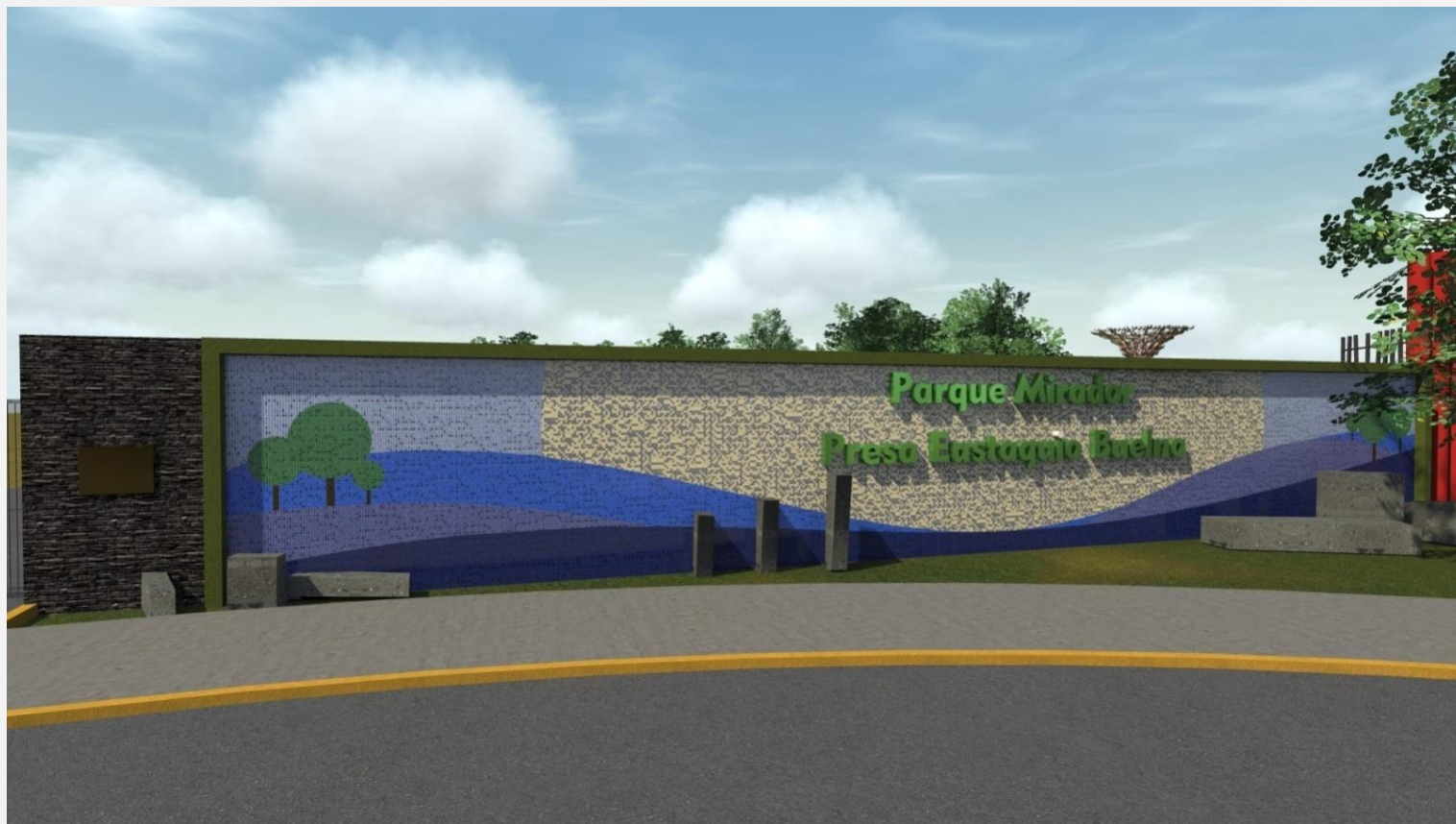

Corte longitudinal de la Plaza Arboleda y Estacionamiento

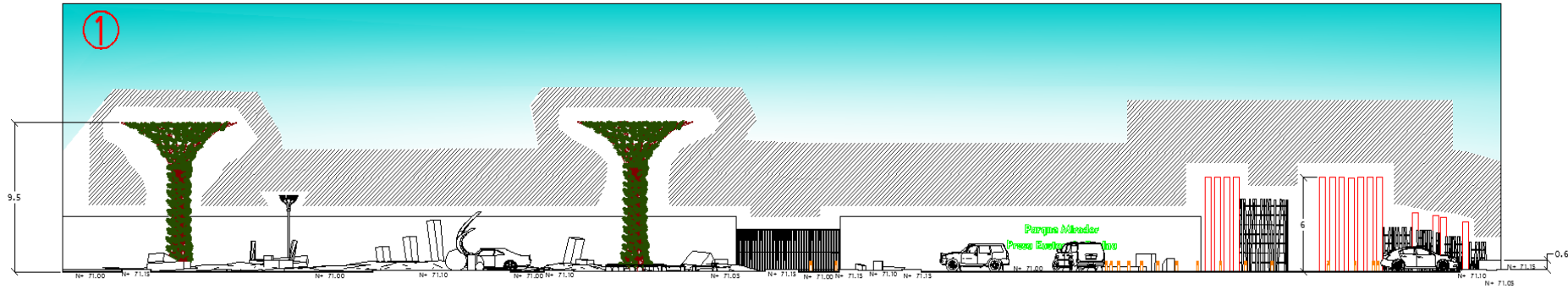

CORTE LONGITUDINAL C-C'
ESCALA 1:150



Detalle de accesos controlados

Detalle de accesos controlados



Plaza Mirador

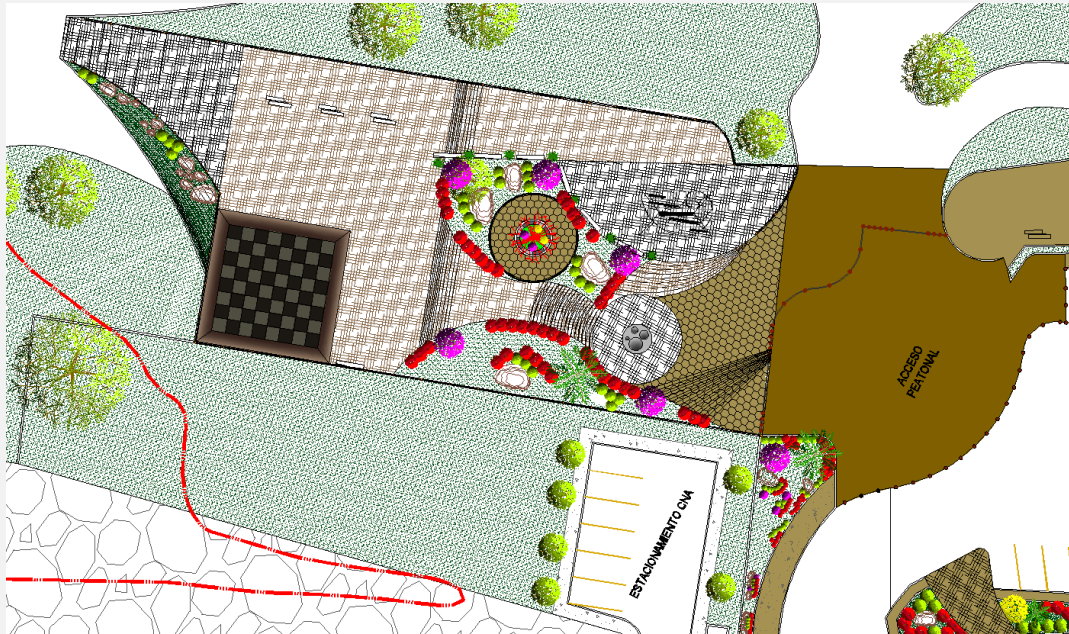

Plaza Mirador



Fuente de Chorros

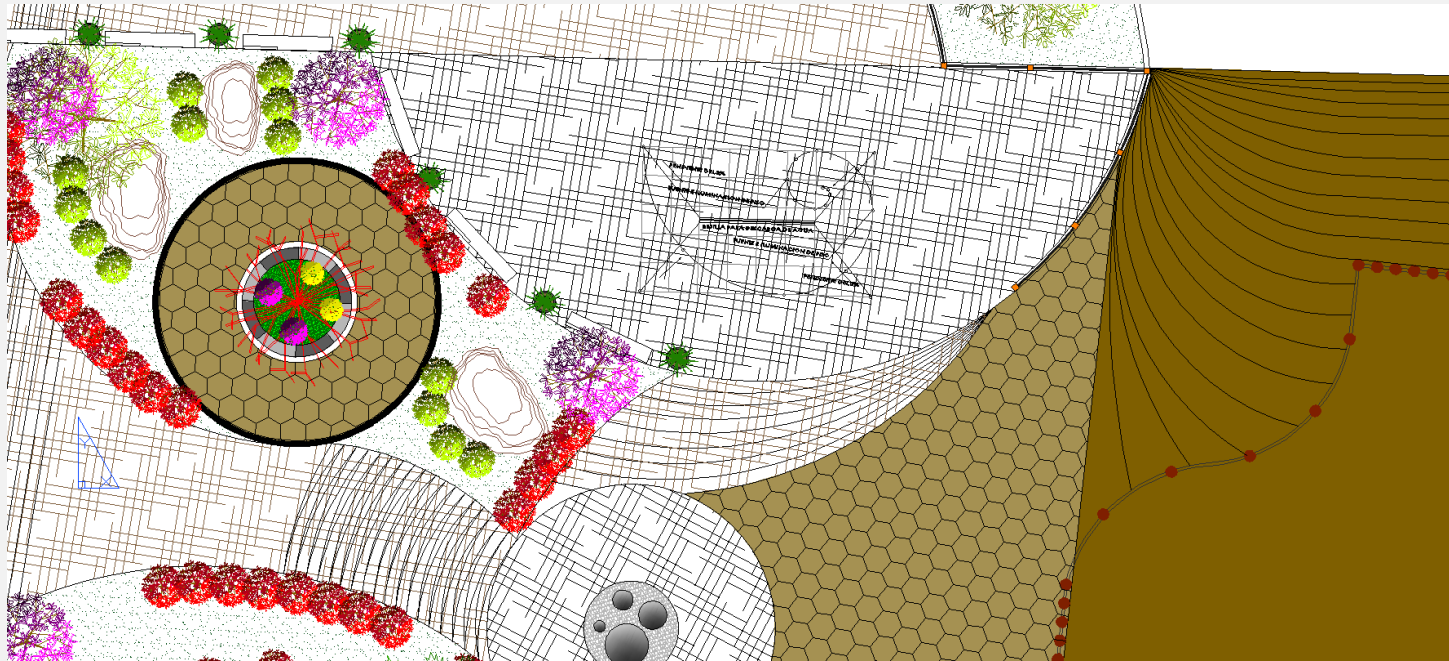

Andadores interior del vaso de la presa



Sección interior del vaso de la Presa



ELEVACIÓN TRANSVERSAL



Sección de Juegos Infantiles

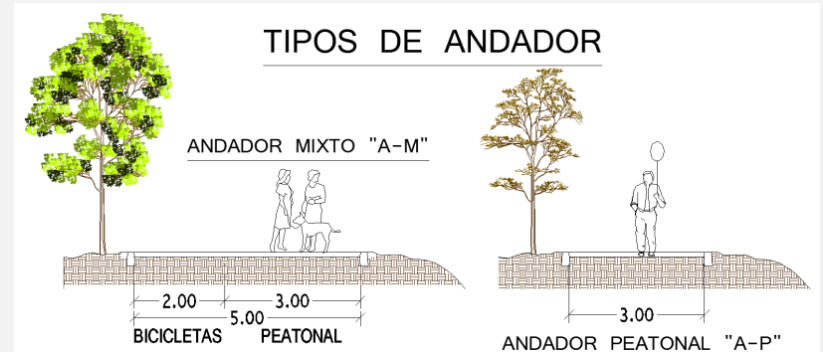

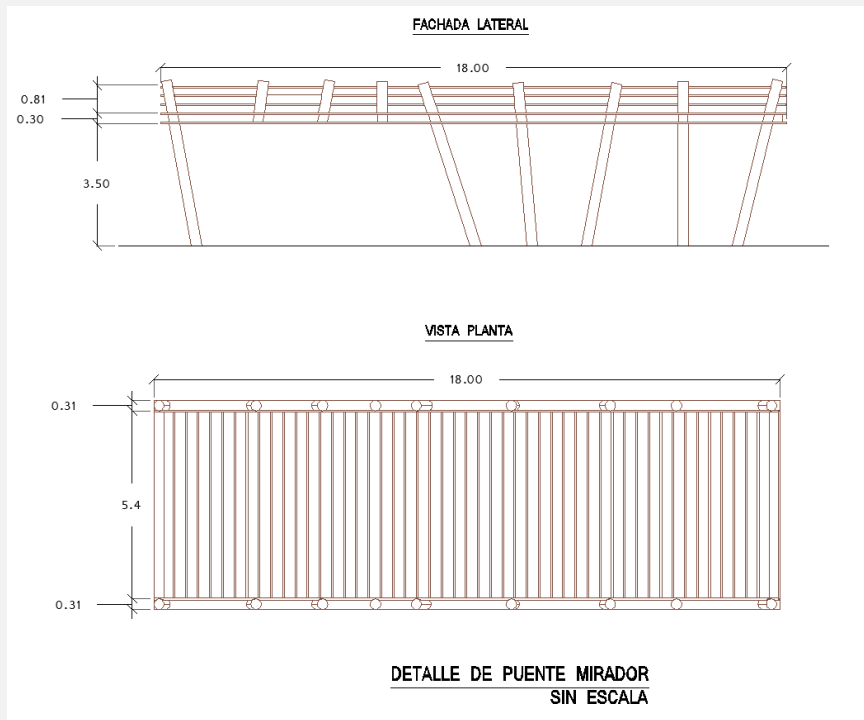

Puente Mirador

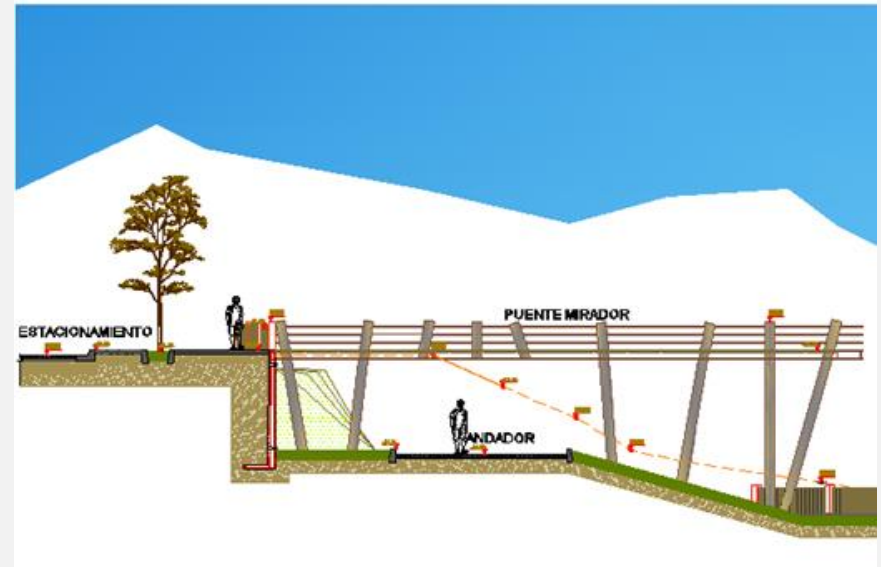

Vista desde el interior de la presa



Vista desde estacionamiento



Av. Mariano Matamoros

2

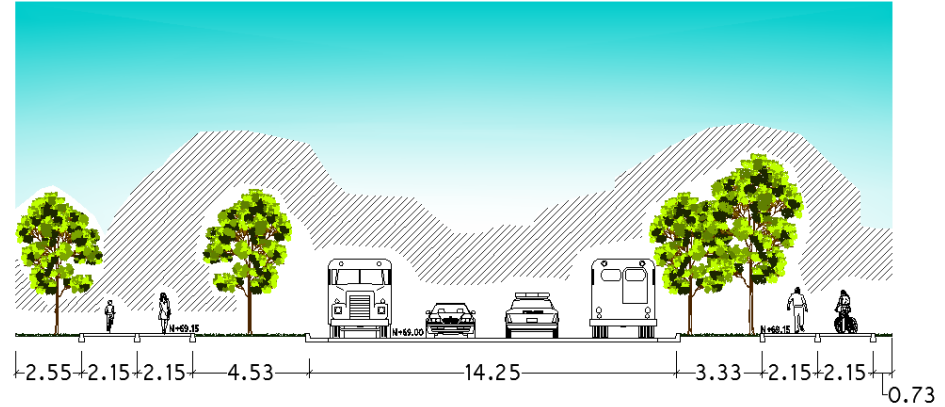
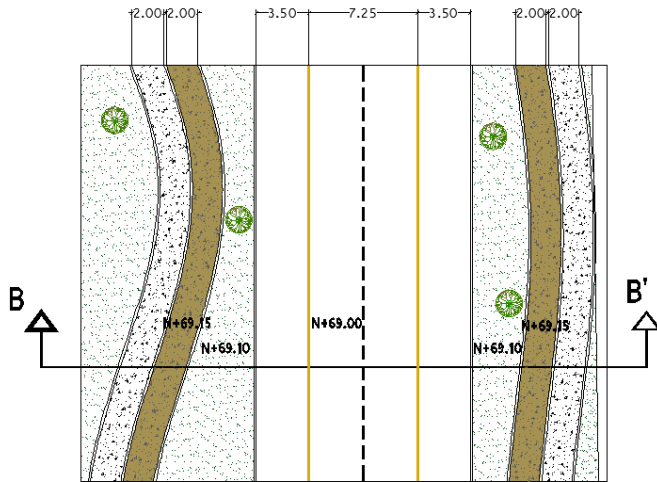

SECCIÓN DE CALLE
SIN ESCALA



Av. Matamoros con circulación de doble Sentido, estacionamiento, áreas verdes y carriles para ciclovías a ambos lados. Fomentando el deporte en la utilización de la bicicleta y el espacio adecuado para los peatones.

PROYECTO DE PAVIMENTACIÓN AV. MARIANO MATAMOROS



Av. Mariano Matamoros



PROYECTO: PAVIMENTACIÓN DE CALLES EN CALI

LOCALIZACIÓN:

BARIO/CEJA:

AV. DE HONORABLES EMPLEADOS

DESCRIPCIÓN DE ÁREAS:

- 1) ÁREAS PARA EL ESTADIO DEPORTIVO
- 2) ÁREAS PARA EL ESTADIO DEPORTIVO

NO. DE PLAN: 00001 DE 00001

SECCION: PLANEACIÓN Y DESARROLLO URBANO

PROYECTO: PAVIMENTACIÓN DE CALLES EN CALI

FECHA Y HOJA:

FECHA: 10/08/2011 HOJA DE HOJA: 011-0011-01

ESCALA: 1:5000

Parque mirador "Presa Eustaquio Buelna"

